



Objektnummer A216

Krefeld - - V E R K A U F T - Doppelhaushälfte mit geschlossenem Carport

Eckdaten

Grundstücksfläche	533,0 m²
Gesamtfläche	190,0 m²
Anzahl Zimmer	7,0
Baujahr	1992

Energieausweis

ORTMANN IMMOBILIEN
Dipl.-Ing. Sabine Ortmann
Bismarckstr.49 | 47799 Krefeld

Tel.: [+49 \(0\)2151 – 5350697](tel:+49(0)2151-5350697) | Mobil: [+49 \(0\)178 – 218 90 53](tel:+49(0)178-2189053) | Email: info@ortmann-immobilien.com
[Online ansehen](#)



Ortmann Immobilien

Ich mache anders als andere!

Energieausweis ist in Bearbeitung

Objektbeschreibung



ORTMANN IMMOBILIEN
Dipl.-Ing. Sabine Ortmann
Bismarckstr.49 | 47799 Krefeld

Tel.: [+49 \(0\)2151 – 5350697](tel:+49021515350697) | Mobil: [+49 \(0\)178 – 218 90 53](tel:+4901782189053) | Email: info@ortmann-immobilien.com
[Online ansehen](#)

Ortmann Immobilien

Ich mache anders als andere!



ORTMANN IMMOBILIEN
Dipl.-Ing. Sabine Ortmann
Bismarckstr.49 | 47799 Krefeld

Tel.: [+49 \(0\)2151 – 5350697](tel:+49021515350697) | Mobil: [+49 \(0\)178 – 218 90 53](tel:+4901782189053) | Email: info@ortmann-immobilien.com
[Online ansehen](#)

Ortmann Immobilien

Ich mache anders als andere!

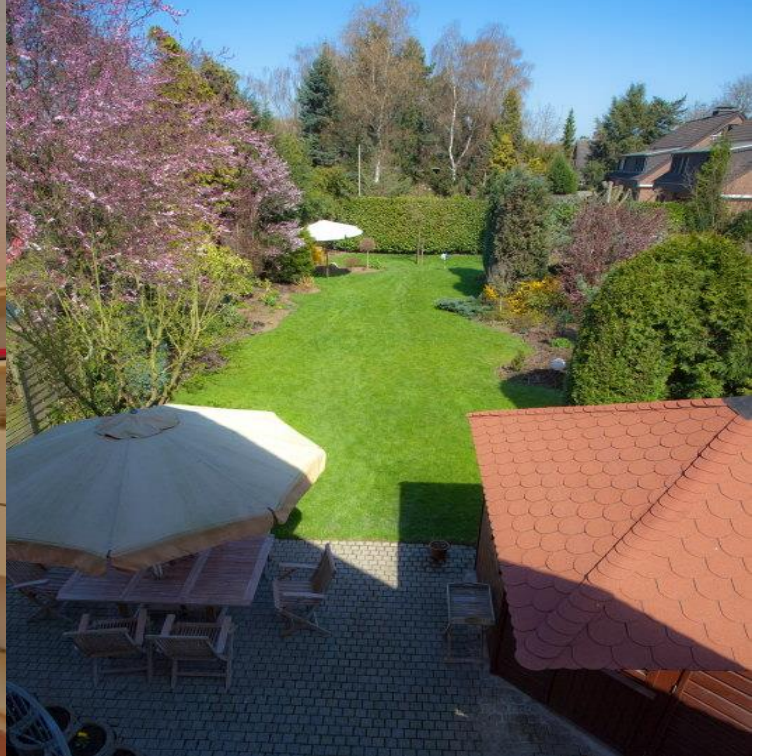

ORTMANN IMMOBILIEN
Dipl.-Ing. Sabine Ortmann
Bismarckstr.49 | 47799 Krefeld

Tel.: [+49 \(0\)2151 – 5350697](tel:+49(0)2151-5350697) | Mobil: [+49 \(0\)178 – 218 90 53](tel:+49(0)178-2189053) | Email: info@ortmann-immobilien.com
[Online ansehen](#)

Ortmann Immobilien

Ich mache anders als andere!



ORTMANN IMMOBILIEN
Dipl.-Ing. Sabine Ortmann
Bismarckstr.49 | 47799 Krefeld

Tel.: [+49 \(0\)2151 – 5350697](tel:+49(0)2151-5350697) | Mobil: [+49 \(0\)178 – 218 90 53](tel:+49(0)178-2189053) | Email: info@ortmann-immobilien.com
[Online ansehen](#)



Ortmann Immobilien

Ich mache anders als andere!

ORTMANN IMMOBILIEN
Dipl.-Ing. Sabine Ortmann
Bismarckstr.49 | 47799 Krefeld

Tel.: [+49 \(0\)2151 – 5350697](tel:+49(0)2151-5350697) | Mobil: [+49 \(0\)178 – 218 90 53](tel:+49(0)178-2189053) | Email: info@ortmann-immobilien.com
[Online ansehen](#)